

VIVE Fuenlabrada

V3D.1

C/ ESCORIAL

1º-2º A

SUPERFICIES ÚTILES INTERIORES

| | | |
|---------------------------------------|----------------------|----------------------------|
| V | Vestíbulo | 4,94 m ² |
| S-C | Salón-Comedor | 21,13 m ² |
| C | Cocina | 7,19 m ² |
| D | Distribuidor | 2,03 m ² |
| D1 | Dormitorio Principal | 12,14 m ² |
| D2 | Dormitorio 2 | 9,77 m ² |
| D3 | Dormitorio 3 | 7,05 m ² |
| B1 | Baño Principal | 3,77 m ² |
| B2 | Baño 2 | 3,23 m ² |
| TOTAL SUPERFICIE ÚTIL INTERIOR | | 71,25 m² |

SUPERFICIES ÚTILES EXTERIORES

| | | |
|---------------------------------------|-----------|---------------------------|
| TD | Tendedero | 1,55 m ² |
| TOTAL SUPERFICIE ÚTIL EXTERIOR | | 1,55 m² |

| | |
|--|-----------------------------|
| Superficie construida interior con pp.z.c. | 104,32 m ² |
| Superficie exterior | 2,24 m ² |
| TOTAL SUPERFICIE | 106,56 m² |

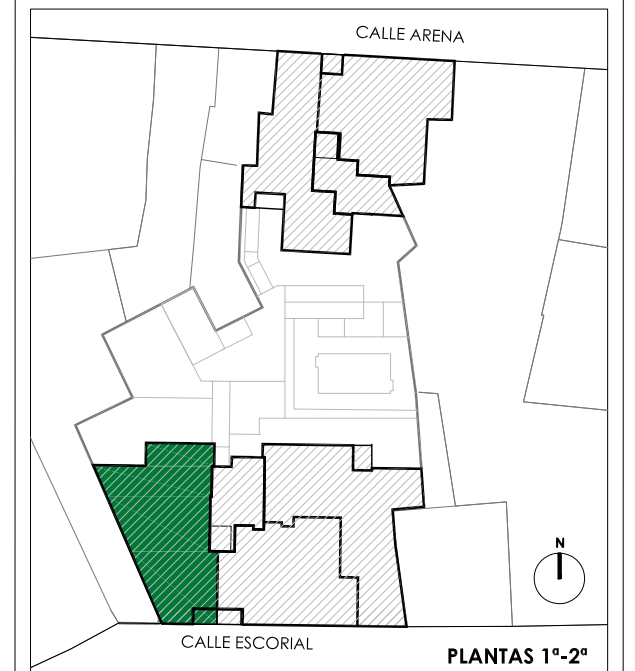

RESIDENCIAL "VIVE FUENLABRADA" - 18 VIVIENDAS, GARAJES, TRASTEROS Y ZONAS COMUNES - FUENLABRADA (MADRID)

El presente plano no es definitivo, pues se corresponde a fase de Proyecto de Ejecución. JARDINLAR, S.C.M. se reserva la facultad de incluir modificaciones técnicas, urbanísticas o administrativas. Las superficies de las estancias son aproximadas, pudiendo experimentar modificaciones por razones técnicas en el desarrollo de ejecución de la obra. El mobiliario es meramente orientativo y no va incluido en el precio.

EDICIÓN 3.0 FEB-2022



ESTUDIO ARQUITECTURA:



GESTIONA:



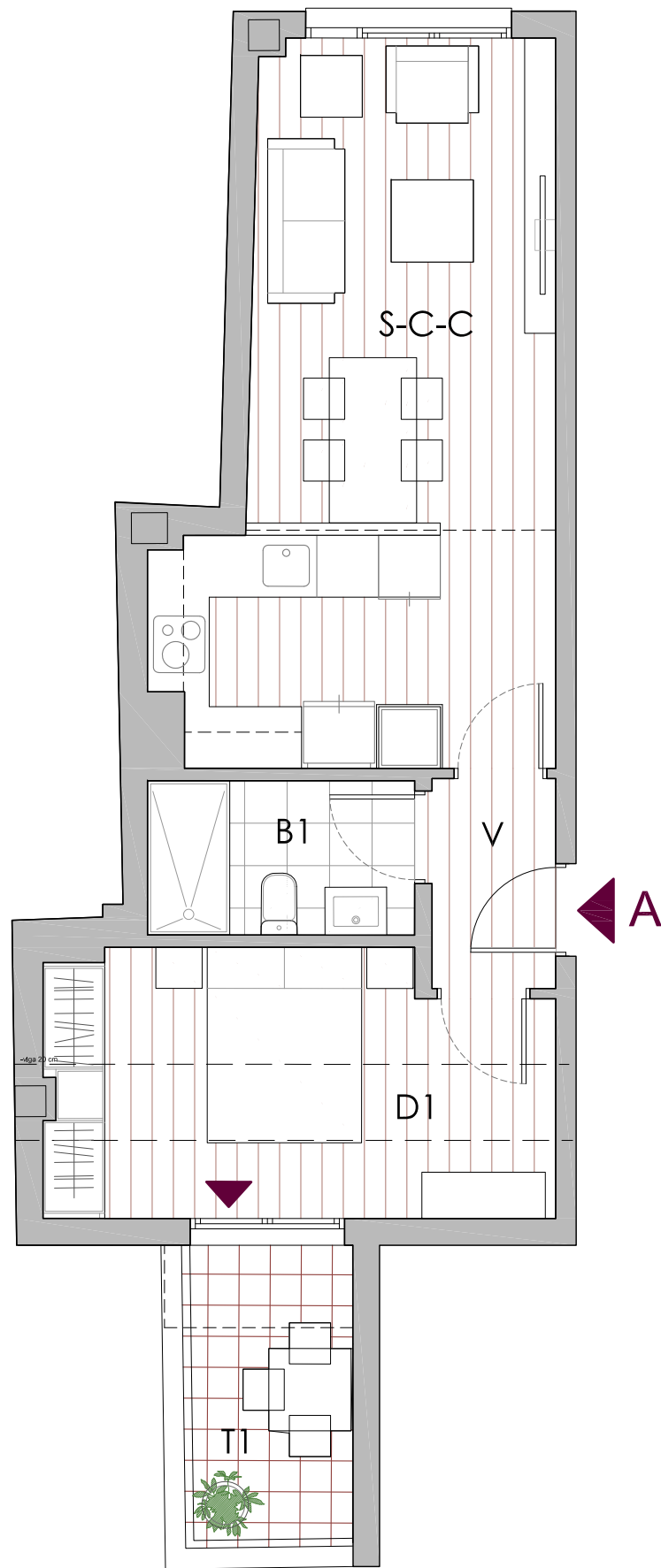

VIVE Fuenlabrada

V1D.3
C/ ARENA BAJO A

SUPERFICIES ÚTILES INTERIORES

| | | |
|---------------------------------------|----------------------|----------------------------|
| V | Vestíbulo | 2,45 m ² |
| S-C-C | Salón-Comedor-Cocina | 22,63 m ² |
| D1 | Dormitorio Principal | 12,30 m ² |
| B1 | Baño Principal | 3,89 m ² |
| TOTAL SUPERFICIE ÚTIL INTERIOR | | 41,27 m² |

SUPERFICIES ÚTILES EXTERIORES

| | | |
|---------------------------------------|---------------------|---------------------------|
| T1 | Terraza Descubierta | 4,47 m ² |
| TOTAL SUPERFICIE ÚTIL EXTERIOR | | 4,47 m² |

| | |
|--|----------------------------|
| Superficie construida interior con pp.z.c. | 62,94 m ² |
| Superficie exterior | 5,83 m ² |
| TOTAL SUPERFICIE | 68,77 m² |

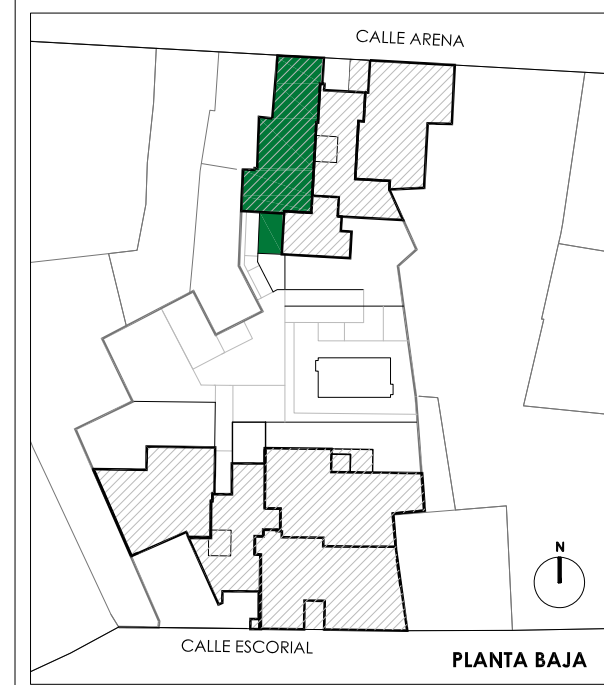

RESIDENCIAL "VIVE FUENLABRADA" - 18 VIVIENDAS, GARAJES, TRASTEROS Y ZONAS COMUNES - FUENLABRADA (MADRID)

El presente plano no es definitivo, pues se corresponde a fase de Proyecto de Ejecución. JARDINLAR, S.C.M. se reserva la facultad de incluir modificaciones técnicas, urbanísticas o administrativas. Las superficies de las estancias son aproximadas, pudiendo experimentar modificaciones por razones técnicas en el desarrollo de ejecución de la obra. El mobiliario es meramente orientativo y no va incluido en el precio.

EDICIÓN 3.0 FEB-2022



ESTUDIO ARQUITECTURA:



GESTIONA:

